Финансирано от Европейския съюз
NextGenerationEU

Национален план за възстановяване и устойчивост

ПРОЕКТ BG-RRP-8.013-0005

„ЕКОЛОГОСЪОБРАЗНА МОБИЛНОСТ В ОБЩИНА ГАБРОВО И ОБЩИНА СЕВЛИЕВО“

НАЦИОНАЛЕН ПЛАН ЗА ВЪЗСТАНОВЯВАНЕ И УСТОЙЧИВОСТ



ПРОДЪЛЖИТЕЛНОСТ НА ПРОЕКТА
АПРИЛ 2024 – ЮЛИ 2026

ОБЩИНА СЕВЛИЕВО

ОБЩИНА ГАБРОВО

ОБЩИНСКИ ПЪТНИЧЕСКИ ТРАНСПОРТ

Финансирано от Европейския съюз
NextGenerationEU

Национален план за възстановяване и устойчивост

Водещ партньор: Община Габрово

Партньори

- **Община Севлиево**
- **„Общински пътнически транспорт“ ЕООД, гр. Габрово**

Обща стойност на проекта

5 256 736.20 евро

Безвъзмездно финансиране

4 215 588.33 евро

Собствен принос

1 041 147.87 евро

ОБЩИНА СЕВЛИЕВО

ОБЩИНА ГАБРОВО

ОБЩИНСКИ ПЪТНИЧЕСКИ ТРАНСПОРТ

Финансирано от Европейския съюз
NextGenerationEU

Национален план за възстановяване и устойчивост

КАКВО СЕ ПРОМЕНИ ЗА ГРАЖДАНИТЕ

- Нови електробуси
- Електронно таксуване
- По-безопасни училищни райони
- Осветени пешеходни пътеки
- Велосипедна инфраструктура
- По-добра достъпност



ОБЩИНА СЕВЛИЕВО

ОБЩИНА ГАБРОВО

ОБЩИНСКИ ПЪТНИЧЕСКИ ТРАНСПОРТ

Финансирано от Европейския съюз
NextGenerationEU

Национален план за възстановяване и устойчивост

ОСНОВНИ ДЕЙНОСТИ



- √ Електробуси и зарядни станции
- √ Зарядна инфраструктура
- √ Велоинфраструктура
- √ Пътна безопасност
- √ Електронно таксуване

NotebookLM

ОБЩИНА СЕВЛИЕВО

ОБЩИНА ГАБРОВО

ОБЩИНСКИ ПЪТНИЧЕСКИ ТРАНСПОРТ

Финансирано от Европейския съюз
NextGenerationEU

Национален план за възстановяване и устойчивост

НОВ ЕЛЕКТРИЧЕСКИ ОБЩЕСТВЕН ТРАНСПОРТ



5 броя

7-метрови електробуси

- √ нископодови
- √ достъпни за хора с увреждания
- √ подходящи за градски линии



4 броя

12.5 - метрови електробуси

- √ по-голям капацитет
- √ климатизация
- √ информационна система
- √ USB зареждане

Финансирано от Европейския съюз
NextGenerationEU

Национален план за възстановяване и устойчивост



ЗАРЯДНА ИНФРАСТРУКТУРА

7

ЗАРЯДНИ СТАНЦИИ

2

На Автогара Габрово

5

В ДЕПО на ОПТ

Финансирано от Европейския съюз
NextGenerationEU

Национален план за възстановяване и устойчивост

ЕЛЕКТРОННА СИСТЕМА ЗА ТАКСУВАНЕ

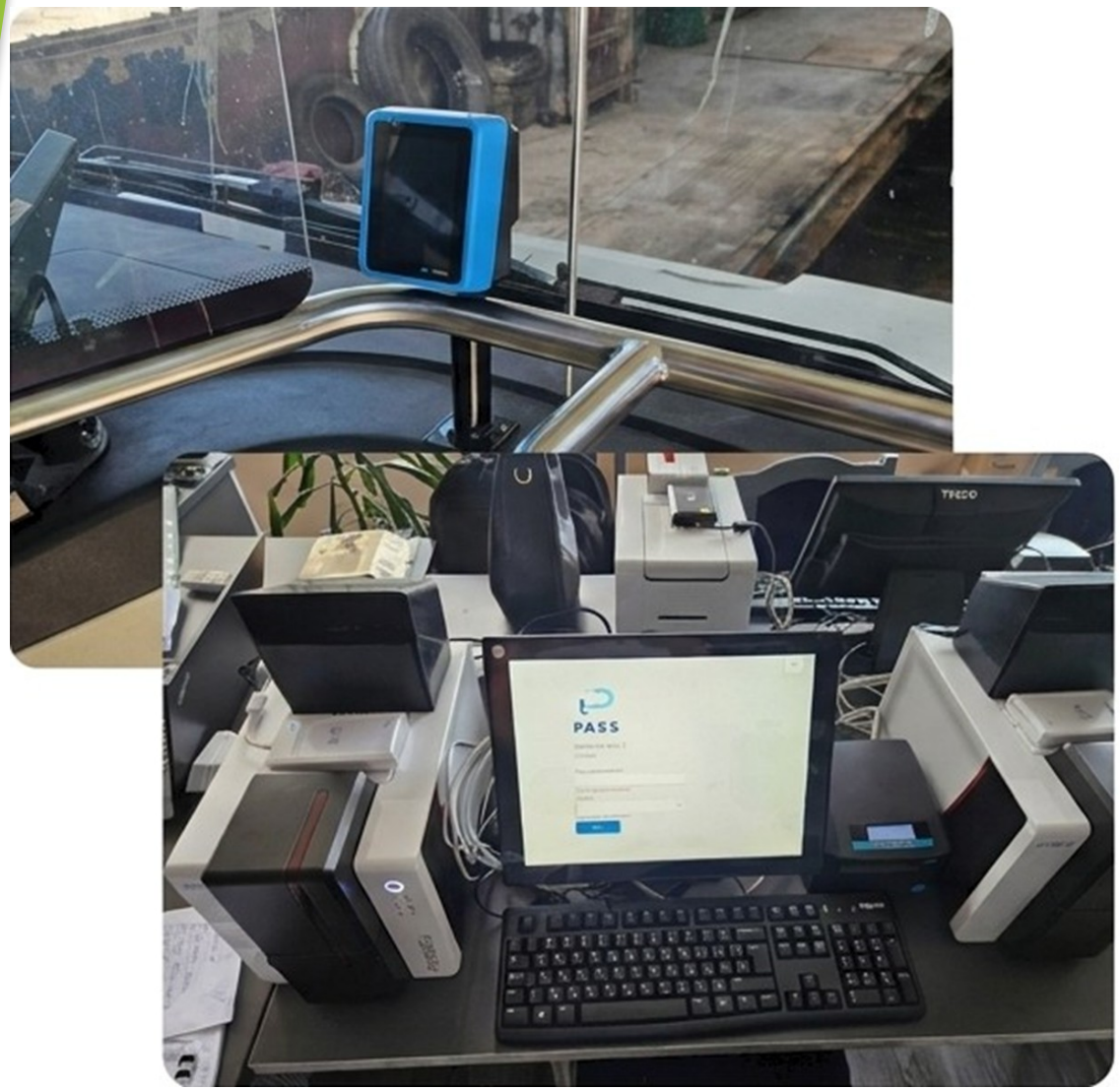

√ Валидатори във всички превозни средства

√ Модернизиран билетен център

√ Обучен персонал

√ Възможност за безконтактно плащане

Следващи стъпки
Публично въвеждане на системата и информационна кампания за гражданите.

Финансирано от Европейския съюз
NextGenerationEU

Национален план за възстановяване и устойчивост



Финансирано от Европейския съюз
NextGenerationEU

Национален план за възстановяване и устойчивост

ВЕЛОСИПЕДНА ИНФРАСТРУКТУРА



Изградени са елементи на велосипедна инфраструктура на територията на гр. Севлиево



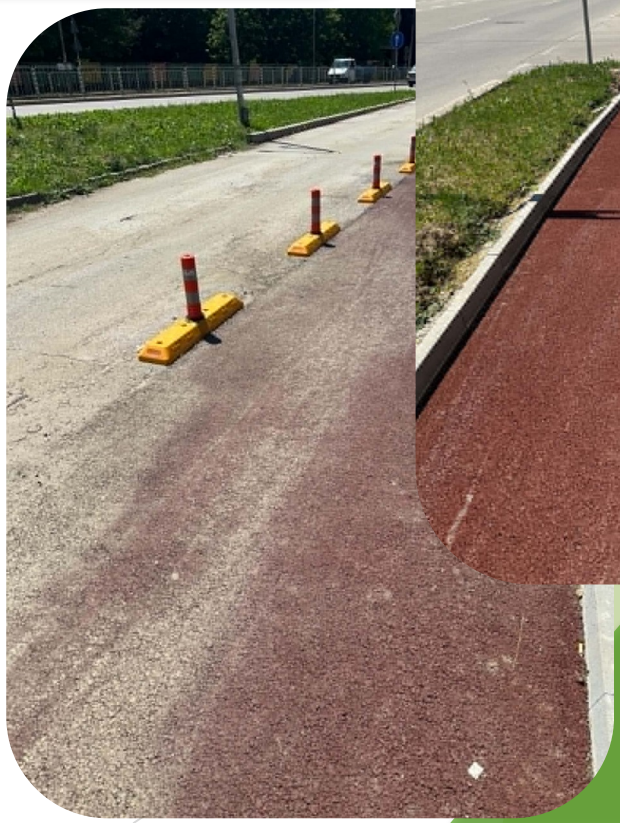

Ползи

√ насърчаване използването на велосипеди

√ екологичен начин на придвижване

√ по-безопасна и достъпна градска мобилност

√ косвен принос за общественото здраве

ОБЩИНА СЕВЛИЕВО

ОБЩИНА ГАБРОВО

ОБЩИНСКИ ПЪТНИЧЕСКИ ТРАНСПОРТ

Финансирано от Европейския съюз
NextGenerationEU

Национален план за възстановяване и устойчивост

ДОПЪЛНИТЕЛНИ МЕРКИ
за безопасност около училищата







18
СОЛАРНИ LED ЗНАКА

1234 м
ПРЕДПАЗНИ ОГРАДИ

7
УЧИЛИЩА

Финансирано от Европейския съюз
NextGenerationEU

Национален план за възстановяване и устойчивост

РЕЗУЛТАТИ ОТ ПРОЕКТА



9
електробуса



7
зарядни станции



електронна билетна система



91
осветени пешеходни пътеки



велосипедна инфраструктура



18
LED знака



1234 м
предпазни огради



7
училища

NotebookLM

Финансирано от Европейския съюз
NextGenerationEU

Национален план за възстановяване и устойчивост

ПОЛЗИ ЗА ЖИТЕЛИТЕ НА ГАБРОВО И СЕВЛИЕВО

По-добър обществен транспорт

- ✓ нови електробуси
- ✓ повече комфорт
- ✓ по-малко шум

По-безопасна градска среда

- ✓ осветени пешеходни пътеки
- ✓ предпазни огради
- ✓ LED сигнализация

По-чиста околна среда

- ✓ намалени емисии
- ✓ насърчаване на устойчивата мобилност

NotebookLM

Финансирано от Европейския съюз
NextGenerationEU

Национален план за възстановяване и устойчивост

БЛАГОДАРИМ ЗА ПАРТНЬОРСТВОТО

Община Севлиево

Общински пътнически транспорт Габрово



Финансирано от Европейския съюз
NextGenerationEU

Национален план за възстановяване и устойчивост

Благодарим на всички институции, партньори и граждани за подкрепата при изпълнението на проекта!



ИЗПЪЛНИТЕЛИ

ЧЕРИЪТ МОТОРС АД, гр. София

БЪЛГАРСКА АВТОМОБИЛНА ИНДУСТРИЯ ЕАД, гр. София

ЕТРА-ЕЛ ООД, гр. Велико Търново

РЕТЕМА ЕООД, гр. Габрово

ЕЛИНВЕСТПРОЕКТ ЕООД, гр. Габрово

ТИКСИ АД, гр. София

ХИТ ООД, с. Първомайци

ЦИКИ МИКИ ЕООД, гр. Велико Търново





БЛАГОДАРЯ ЗА ВНИМАНИЕТО

Ваня Лазарова
Координатор на проекта

NotebookLM