Interreg Europe

Co-funded by the European Union

UrbanCOOP

Проект „Брегове на съвремието“

Съвет за устойчиво градско развитие

28 февруари 2025 | Габрово

CITIZENS

КИТИ: Програма „Развитие на регионите“ 2021-2027

Подадено проектно предложение **„Брегове на съвремието – комплекс от мерки по програма „Развитие на регионите“**

Кандидат: Община Габрово

Партньор Община Пловдив

Общ индикативен размер на БФП: 80 968 110.99лв.

Цялостна трансформация на градски пространства в Габрово и Пловдив, създаване на условия за партньорства, творчески изяви, икономическо, културно и социално развитие на територите

4 обекта в Габрово

2 обекта в Пловдив

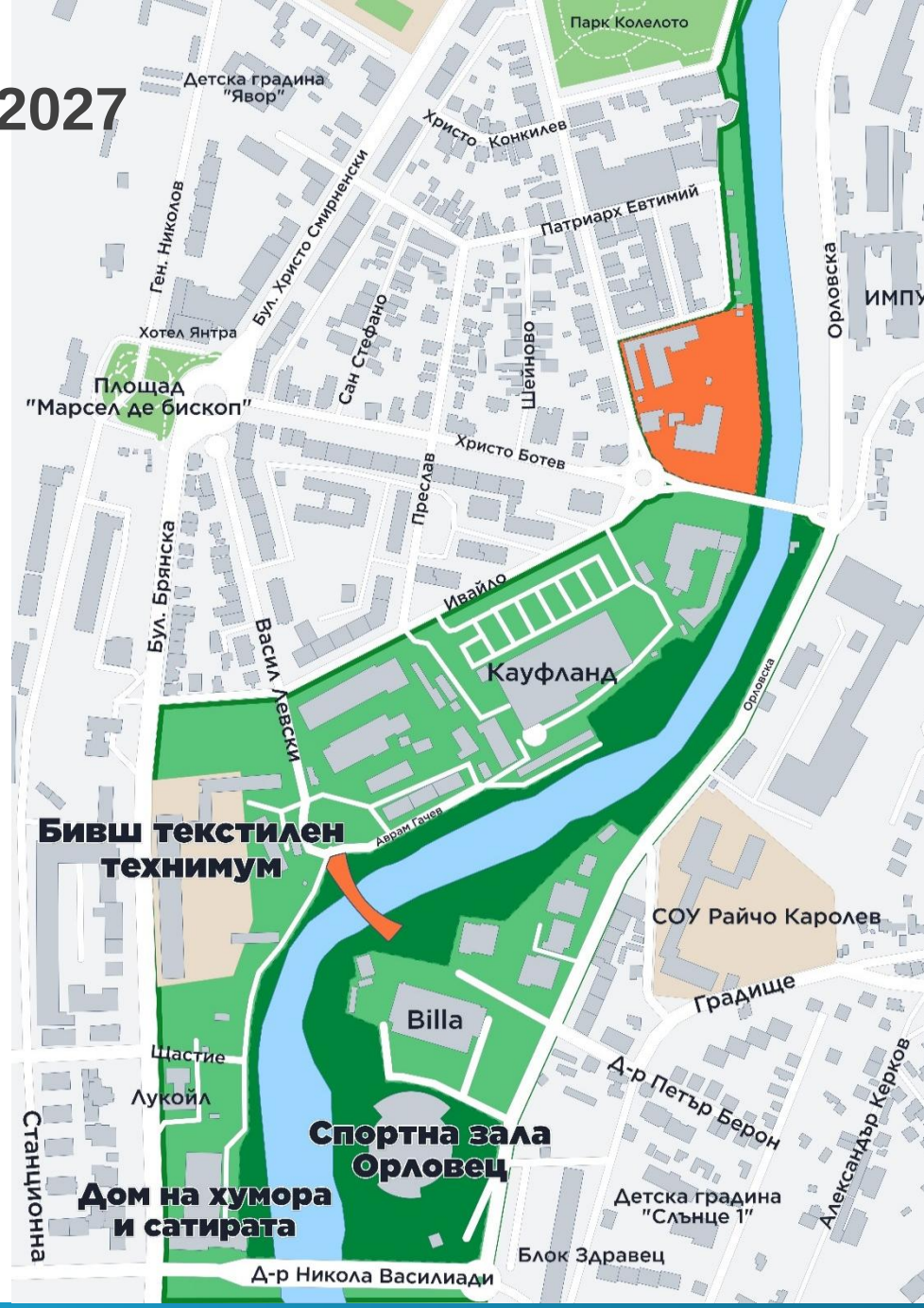

Брегове на съвремието: ГАБРОВО

Индикативен размер на БФП за Община Габрово: 71 499 999.99 лв.

Обекти на интервенция:

Център „Кристо и Жан-Клод“ (бивш Текстилен техникум)

Музей „Дом на хумора и сатирата“

Спортна зала „Орловец“

Крайречна зона на река Янтра

Площ: 56 222,5 кв. м.



Брегове на съвремието: **Център „Кристо и Жан-Клод“**



Индикативна стойност: 34 099 999.99 лв.

Цялостен ремонт и реконструкция:

Провеждане на открит архитектурен конкурс

Проектиране и авторски надзор

Изпълнение на строително-монтажни работи

Доставка на оборудване и обзавеждане

Закупуване на два електрически автомобила

Закупуване на земя

Анализи и Обследване за защитени видове

Управление и публичност

Брегове на съвремието: **Център „Кристо и Жан-Клод“**

Нови изложбени зали и пространства

Зали за събития

Библиотека за материали (текстил)

Ателиета за артисти, резидентни студиа

Споделено работно пространство (коуъркинг)

Акселератор за креативни индустрии

Текстилна работилница

Работилница за печат и индустриален дизайн

Фото и видео работилници

Работилници за дърво, метал, керамика

Закупуване на устройства, машини, консумативи

Сувенирен магазин, кафене и ресторант



Брегове на съвремието: **Музей „Дом на хумора и сатирата“**

Индикативна стойност: 7 300 000 лв.

Обновяване и ремонт:

Проектиране и авторски надзор

Строителен надзор

Изпълнение на строително-монтажни работи

Доставка на оборудване и обзавеждане

Закупуване на електрически автомобил

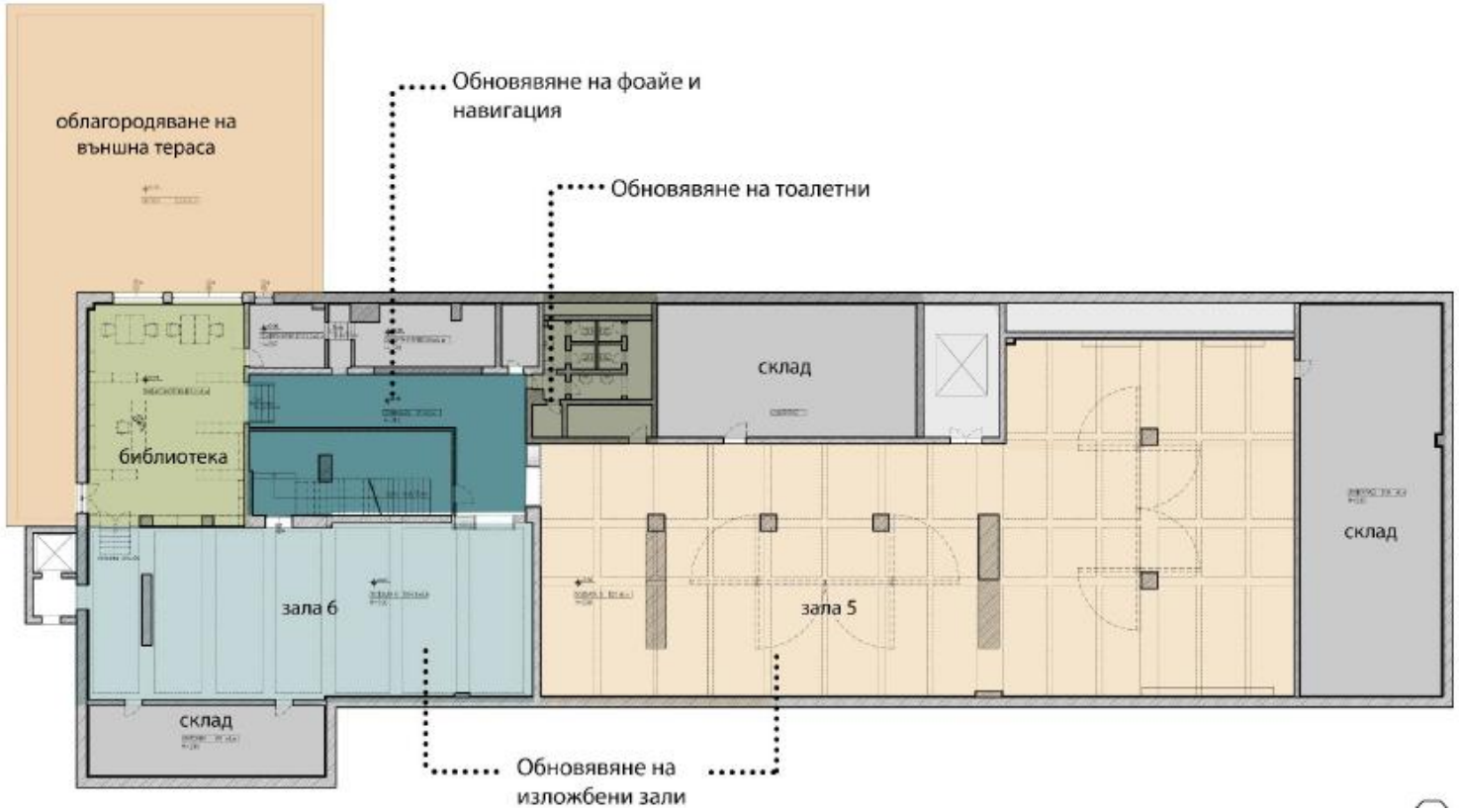

Брегове на съвремието: **Музей „Дом на хумора и сатирата“**

Планираните дейности ще повишат комфорта на посетителите, ще подобрят условията за съхранение, опазване и проучване на културни ценности, ще се осигурят нови зони за социализация и рекреация. Ще бъдат обезопасени стълбищата и ще се осигурят нови входове към сградата. Ще бъдат реновирани фоайетата и изложбени зали. Ще се реновират и оборудват фондохранилищата. Ще бъде изградено външно изложбено пространство - скулптурна каменна градина. Музеят ще има ново фасадно осветление, ще бъде възстановен стенописът на западната стена, а северната стена ще има ново художествено оформление. Предвидено и създаването на кафе зона в музея.







Брегове на съвремието: **Спортна зала „Орловец“**

Индикативна стойност: 12 800 000 лв.

Цялостно обновяване и ремонт:

Проектиране и авторски надзор

Изпълнение на строително-монтажни работи

Строителен надзор

Доставка на оборудване и обзавеждане

Закупуване на електрически автомобил

Анализи и обследване за защитени видове



Брегове на съвремието: **Спортна зала „Орловец“**

- Топлинно и хидро изолиране
- Подмяна на дограма
- Термопомпи за отопление/охлаждане
- Почистване на оригиналните архитектурни елементи на фасадата
- Ново художествено осветление
- Модерна система за осветление
- Ремонт на вътрешни стени и тавани
- Реновиране на съблекалните
- Студио за live stream излъчване
- Спортно-възстановителен център
- Нова подова настилка на игралното поле
- Подмяна на седалките на трибуните
- Нов мобилен сектор седалки
- Система за сценично осветление и озвучаване
- Оборудване и обзавеждане



Брегове на съвремието: **Крайречна зона**

Индикативна стойност: 17 300 000 лв.

Благоустрояване на крайречна зона:

Авторски надзор

Изпълнение на строително-монтажни работи

Строителен надзор

Доставка на оборудване

Управление и публичност



Брегове на съвремието: **Крайречна зона**

Създаване на взаимносвързани многофункционални открити пространства, обособени в две основни нива - крайбрежно, чрез благоустрояване на съществуващи и създаване на нови наситени с активности площадни пространства, и речно, чрез моделиране на речните брегове и изграждане на стъпаловидни връзки, трибуни, тераси, рампи, площадки. Ще бъде изграден първият в Габрово пъмптрак. Ще се изгради нов пешеходен мост. Нови велоалеи и по двата бряга на реката. Спортни площадки, детски площадки, зони за почивка и събития. Пространството пред спортна зала „Орловец“ ще бъде обновено и ремонтирано, като настилката ще бъде подновена с гранитни плочи.





Брегове на съвремието: **Следващи проекти**

Програма „Научни изследвания, иновации и дигитализация за интелигентна трансформация“

Трансфер на технологии и знания за развиване на капацитет за иновации и внедряване на съвременни технологии. Дейността ще се изпълнява в пространството на Център "Кристо и Жан-Клод". Отговорен за изпълнението й е Регионален иновационен център „Амбициозно Габрово“. Заложен финансов ресурс: 1 436 000 лв.

Програма "Околна среда" 2021-2027

Озеленяване и укрепване на бреговете на река Янтра и повишаване на речната проводимост. Повишаване на сигурност и превенция при евнтуални повшивания нивото на реката. Дейността ще се изпълнява от Община Габрово. Заложен финансов ресурс: 4 200 000 лв.

Програма "Развитие на човешките ресурси" 2021-2027

Дейности за развитие на уменията, социално включване и насърчаване на заетостта. Провеждане на обучения за придобиване на професионална квалификация и включване на уязвимите групи чрез чрез обучения и трудова ангажираност. Дейностите ще се изпълняват от Община Габрово и фондация „Общност в помощ на зависимите“. Заложен финансов ресусрс: 480 000 лв.

Благодарим за вниманието

Екип на Община Габрово

